

01					
06					
11		C			
16					
21	22	23	24	25	

ÇANAKKALE/GÖKÇEADA  
TEPEKÖY  
H15-c-07-b  
H15-c-02-c

ÇANAKKALE İLİ, GÖKÇEADA İLÇESİ, TEPEKÖY KÖYÜ, MAYIRADO MEVKİİ,  
H15C07B PAFTASI, 238 ADA, 44 PARSEL  
TURİZM ALANI AMAÇLI 1/5000 ÖLÇEKLİ NAZIM İMAR PLANI

GÖSTERİM  
SINIRLAR

PLAN ONAMA SINIRI

MÜLKİYET SINIRI

ALAN KULLANIMLARI

TURİZM ALANI

ULAŞIM

İKİNCİ DERECE YOL

PLAN NOTLARI

1. Balıkesir-Çanakkale Planlama Bölgesi 1/100.000 Ölçekli Çevre Düzeni Planı, Plan Hükümlerine uyulacaktır.
2. 1/1000 Ölçekli Uygulama İmar Planı yapılmadan uygulamaya geçilemez.
3. 3194 sayılı "İmar Kanunu ve İlgili Yönetmeliklerine" uyulacaktır.

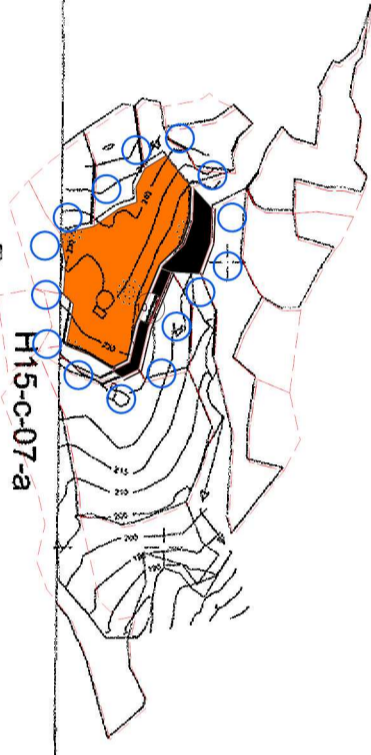

ÇANAKKALE/GÖKÇEADA-H15-c-07-b  
TEPEKÖY

MÜT. Murat DEMİRİYAY tarafından  
yapılan Çanakkale Gökçeada Tepeköy Köyüne  
alt ED 50 formatında 2 adet  
1:5000 ölçekli Halihazır harita  
3194 sayılı kanunun 7/b maddesine  
göre onanmıştır.  
07.08.2020

ONAL ÇETİN  
Vak. a.  
GÖKÇEADA BELEDİYE BAŞKANI

1/5000  
KONTROL

MÜTERAKKİT: MURAT DEMİRİYAY  
TERSİMAT: MURAT DEMİRİYAY  
SORUMLU MÜHÜR: MURAT DEMİRİYAY